

入学金、教材費、仕送りなど。卒業までに必要な教育資金をサポート。

グッドライフ
応援団
「JAローン」

JA教育ローン



子どもの夢に合わせて選べる2つのプラン



証書貸付型



必要な額を

まとめてお借入



お得な金利で

毎月定額返済

お借入
金額

500万円以内

お借入
期間

15年以内

固定
金利型

年1.8%

※母(父)子家庭の方は年1.6%でご利用いただけます。
※別途保証料(年1.15%)が必要となります。

カード型



ATMから

かんたんお借入



ATMから

繰上返済OK

お借入
金額

300万円以内

お借入
期間

最長14年

変動
金利型

年3.8%

(保証料込み)

金利引下げ条件

- 1. JA住宅ローン利用者年0.2%
- 2. 借入申込者本人または就学対象子弟^(注)が給与振込をJAに指定年0.3%
- 3. 母(父)子家庭年0.2%

※金利引下げ幅は最大年0.5%とします。
(注)分割返済貸付期間内において、卒業後、就学対象ご子弟が就業され、当JAに給与振込をご指定いただく、直近返済日の翌日から金利引下げを行います。

適用期間

平成29年
9/1^金

平成30年
8/31^金

●金利は平成29年9月1日(金)現在のものです。金融情勢等が変動した場合は、期間中であっても金利を見直しさせていただく場合があります。●変動金利型のお借入れ後の利率は、基準金利の変動(年2回)によって変更となる場合がございますのであらかじめご了承ください。●ご利用に際しては、組合員加入のための出資が必要となります。

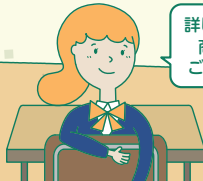

詳しくは裏面の
商品概要を
ご覧ください。



インターネットからの
仮審査も可能です!

HPIにアクセス
仮申込み



JAから仮申込み
諾否結果をご連絡

JA窓口で
正式なお手続き

JAバンクとのお取引は初めて、
というお客様もお気軽
にご相談ください。

「JAバンクとのお取引は初めて」というお客様もお気軽にご相談ください。

平成29年9月1日(金)現在



総合お問い合わせ窓口

JA広島市ローンセンター



0120-850-114

平日/9:00~18:30 ・ 日曜/9:00~17:00までのお取扱いとなります。(土・祝日は休み)

「JA教育ローン」商品概要

	教育ローン(証書貸付型)	カード型教育ローン																								
ご利用いただける方	<ul style="list-style-type: none"> ●以下の①～⑧すべての条件を満たす方 ①組合員または組合員となる資格を有する方。 ②お借入時の年齢が満20歳以上であり、最終返済時の年齢が満76歳未満の方。 ③原則として、前年度税込年収が150万円以上ある方(自営業者の方は前年度税引前所得とします)。 ④原則として、勤続(または営業)年数が3年以上の方。ただし、お借入金額が300万円超の場合は5年以上の方。 ⑤教育施設(日本政策金融公庫「国の教育ローン」の対象校に準じます。ただし、外国の教育施設の場合は、JAから振込可能な場合に限定した取扱いとなります。)に就学予定または就学中のご子弟のいる方。 ⑥居住年数1年以上の方。ただし、居住年数1年未満であっても自己住宅に居住の方はご利用可能です。 ⑦当JAが指定する保証機関(広島県農業信用基金協会)の保証が受けられる方。 ⑧その他当JAが定める条件を満たしている方。 	<ul style="list-style-type: none"> ●以下の①～⑧すべての条件を満たす方 ①組合員または組合員となる資格を有する方。 ②お借入時の年齢が満20歳以上であり、最終返済時の年齢が満65歳未満の方。 ③原則として、前年度税込年収が200万円以上ある方。 ④原則として、勤続年数が3年以上の方。 ⑤教育施設(日本政策金融公庫「国の教育ローン」の対象校に準じます。)に就学予定または就学中のご子弟のいる方。 ⑥居住年数1年以上の方。ただし、居住年数1年未満であっても自己住宅に居住の方はご利用可能です。 ⑦当JAが指定する保証機関(広島県農業信用基金協会)の保証が受けられる方。 ⑧その他当JAが定める条件を満たしている方。 																								
お使いみち	<ul style="list-style-type: none"> ●就学されるご子弟の教育に関する全てのご資金(借入申込日から2か月以内にお支払済みの資金を含む)とし、資金使途の確認可能なものとします。 ①入学時の学校納付金、受験費用、その他入学時に必要な資金。 ②在学中の学校納付金、教科書代等、下宿代等住居にかかる費用、通学に必要な交通費。 ③海外への留学およびホームステイにかかる費用。 ④他金融機関からの教育ローンの借換資金。 ⑤本ローンのお借入にかかる諸費用(事務手数料、振込手数料、印紙代、保証料)。 	<ul style="list-style-type: none"> ●就学されるご子弟の教育に関する全てのご資金。 ①入学時の学校納付金、受験費用、その他入学時に必要な資金。 ②在学中の学校納付金、教科書代等、下宿代等住居にかかる費用、通学に必要な交通費。 ③海外への留学およびホームステイにかかる費用。 																								
お借入金額	<ul style="list-style-type: none"> ●10万円以上500万円以内(1万円単位) ※所要金額の範囲内とします。また、留学・ホームステイは100万円以内となります。 	<ul style="list-style-type: none"> ●300万円以内(10万円単位) ※所要金額の範囲内とします。 																								
お借入期間	<ul style="list-style-type: none"> ●原則として据置期間を含め最長15年(在学期間+9年)以内とします。 ※据置期間は、初回ご融資日からご融資対象ご子弟の卒業予定年月の末日の6か月後までの範囲内とします。なお、据置期間中は利息のみをお支払いいただきます。 	<ul style="list-style-type: none"> ●最長14年(貸付対象ご子弟の就学期間(最長7年)および分割返済期間(最長7年・据置期間含む)以内とします。 ●据置期間は、証書貸付への切替後1か月以内とします。 																								
金利タイプ	<ul style="list-style-type: none"> ●固定金利型 	<ul style="list-style-type: none"> ●変動金利型 ※お借入後の利率は、4月1日および10月1日の基準金利(パーソナルプライムレート)により、年2回見直しを行い、6月・12月の約定返済日の翌日より適用利率を変更いたします。 ※お借入利率には年1.15%の保証料を含みます。 																								
ご返済方法	<ul style="list-style-type: none"> ●元利均等返済(毎月の返済額(元金+利息)が一定金額となる方法)とし、次のいずれかをご選択いただけます。 ①毎月返済方式 ②ボーナス併用返済方式(毎月返済方式に加え年2回のボーナス月に増額して返済する方式。ボーナス返済による返済元金総額は、お借入金額の40%以内です。) 	<ul style="list-style-type: none"> ●就学期間は当座貸越とします。利息(保証料を含む)をお支払いいただき、元金の返済は任意とします。 ●分割返済期間は証書貸付とします。元利均等返済(毎月の返済額(元金+利息)が一定金額となる方法)とし、次のいずれかをご選択いただけます。 ①毎月返済方式 ②ボーナス併用返済方式(毎月返済方式に加え年2回のボーナス月に増額して返済する方式。ボーナス返済による返済元金総額はお借入金額の40%以内です。) 																								
担保・保証	<ul style="list-style-type: none"> ●広島県農業信用基金協会の保証をご利用いただきますので、原則として担保・保証人は不要です。 ●お借入時に一括して保証料をお支払いいただきます。[保証料率]年1.15% <p>【お借入額100万円あたりの一括前払い保証料(概算値)】</p> <table border="1"> <thead> <tr> <th></th> <th>1年</th> <th>3年</th> <th>5年</th> <th>7年</th> <th>8年</th> <th>9年</th> <th>10年</th> </tr> </thead> <tbody> <tr> <td>毎月均等返済</td> <td>6,244円</td> <td>17,892円</td> <td>29,701円</td> <td>41,672円</td> <td>47,718円</td> <td>53,808円</td> <td>59,928円</td> </tr> <tr> <td>ボーナス併用返済</td> <td>6,434円</td> <td>18,078円</td> <td>29,889円</td> <td>41,855円</td> <td>47,896円</td> <td>53,984円</td> <td>60,109円</td> </tr> </tbody> </table>		1年	3年	5年	7年	8年	9年	10年	毎月均等返済	6,244円	17,892円	29,701円	41,672円	47,718円	53,808円	59,928円	ボーナス併用返済	6,434円	18,078円	29,889円	41,855円	47,896円	53,984円	60,109円	<ul style="list-style-type: none"> ●広島県農業信用基金協会の保証をご利用いただきますので、原則として担保・保証人は不要です。
	1年	3年	5年	7年	8年	9年	10年																			
毎月均等返済	6,244円	17,892円	29,701円	41,672円	47,718円	53,808円	59,928円																			
ボーナス併用返済	6,434円	18,078円	29,889円	41,855円	47,896円	53,984円	60,109円																			
その他	<ul style="list-style-type: none"> ●お申込みの際は、当JAおよび広島県農業信用基金協会において所定の審査をさせていただきます。審査結果によっては、ご希望に沿い兼ねる場合もございますのであらかじめご了承ください。 ●繰上返済を行う場合や返済条件を変更する場合には、別途JA所定の手数料が必要となります。 ●別途印紙税が必要となります。 ●詳細につきましては、店頭にて「説明書」をご用意しております。 ●店頭にて返済額の試算を承っております。 	<ul style="list-style-type: none"> ●お申込みの際は、当JAおよび広島県農業信用基金協会において所定の審査をさせていただきます。審査結果によっては、ご希望に沿い兼ねる場合もございますのであらかじめご了承ください。 ●繰上返済を行う場合や返済条件を変更する場合には、別途JA所定の手数料が必要となります。 ●別途印紙税が必要となります。 ●カードの再発行を行う場合、別途再発行手数料が必要となります。 ●詳細につきましては、店頭にて「説明書」をご用意しております。 ●店頭にて返済額の試算を承っております。 																								

お申込み時にご用意いただくもの

- 運転免許証または健康保険証、住民票記載事項証明書または住民票(借入申込者と申込資金の就学対象者の関係が確認できるもの)
- 印鑑
- 所得を証明する書類(源泉徴収票、課税台帳記載事項証明書など)
- 合格通知書または在学証明書(国内就学子弟のとき)
- 合格証または入学許可証(海外への留学子弟のとき)
- ホームステイの証明書、国内の在学証明書(海外へのホームステイ子弟のとき)が必要となります。

平成29年9月1日(金)現在

●詳しくはJA広島市ローンセンターまたはお近くのJA広島市の窓口までお気軽にお問い合わせください。